เปิดประสบการณ์ท่องเที่ยวสองเมืองใหญ่... กับการเดินทางด้วย KTX

สายการบิน: JEJU AIR หรือเทียบเท่า

ตารางสรุปโปรแกรมท่องเที่ยวเกาหลี 5 วัน 3 คืน

วัน	โปรแกรมการเดินทาง	อาหาร	โรงแรม/ที่พัก
1	ท่าอากาศยานสุวรรณภูมิ I ท่าอากาศยานนานาชาติกิมแฮ	-	-
2	ท่าอากาศยานนานาชาติกิมแฮ | หมู่บ้านวัฒนธรรมคัมชอน แฮอุนแดสกายแคปซูล (ไม่รวมค่าขึ้น) | ชายหาดแฮอุนแด	B : - L : ชาบู ชาบู D : หมูผัดซอสเกาหลี	BUSAN HOTEL หรือเทียบเท่า มาตรฐานเกาหลี
3	วัดแฮดงยงกุงซา | ซองโดสกายวอร์ค (ไม่รวมค่ากระเช้า) หอคอยแห่งปูซาน | ซอมยอนช้อปปิ้งสตรีทศูนย์ เปิดประสบการณ์การเดินทางสู่กรุงโซลด้วย KTX	B : โรงแรม L : พุลโกกิ D : คาลบิ	BENIKEA SEOUL หรือเทียบเท่า มาตรฐานเกาหลี
4	พระราชวังชางด็อก | ศูนย์โสม | ศูนย์น้ำมันสนเข็มแดง DUTY FREE | ศูนย์รวมของวัยรุ่นเกาหลีเมียงดง	B : โรงแรม L : จิมดัก D : อิสระ	BENIKEA SEOUL หรือเทียบเท่า มาตรฐานเกาหลี
5	พิพิธภัณฑ์สาหร่าย + เรียนทำข้าวห่อสาหร่าย + ชุดฮันบก ศูนย์อเมทิสต์ | ฮงแดวอร์คกิ้งสตรีท KOREAN SUPERMARKET	B : โรงแรม L : บิบิมบับ D : -	

โปรแกรมท่องเที่ยวเกาหลี 5 วัน 3 คืน

BUSAN KTX SEOUL

DAY 1 ท่าอากาศยานสุวรรณภูมิ I ท่าอากาศยานนานาชาติกิมแฮ

คณะเดินทางพร้อมกันที่จุดหมาย สนามบินสุวรรณภูมิ อาคารผู้โดยสารระหว่างประเทศ ชั้น 4 ณ เคาน์เตอร์สายการบิน **JEJU AIR** โดยมีเจ้าหน้าที่จากบริษัทฯ คอยให้การต้อนรับ และอำนวยความสะดวกในเรื่องของเอกสาร ตลอดจนสัมภาระของท่าน **(**โปรดแสดงเอกสารสำคัญตามมาตรการการเดินทางเข้าประเทศเกาหลีใต้ ณ วันเดินทาง และพาสปอร์ตให้แก่เจ้าหน้าที่ในวันเดินทาง)** หลังจากเช็คอินและโหลดสัมภาระเรียบร้อยแล้ว นำท่านออกเดินทางสู่ประเทศเกาหลีใต้

ออกเดินทางจาก ท่าอากาศยานสุวรรณภูมิ สู่ ท่าอากาศยานนานาชาติกิมแฮ

สายการบิน	รหัสเที่ยวบิน	BKK >> PUS	รหัสเที่ยวบิน	ICN >> BKK
JEJU air JEJU AIR	7C2252	01:10 – 08.30	7C2205	20:40 - 00:35

DAY 2 ท่าอากาศยานนานาชาติกิมแฮ | หมู่บ้านวัฒนธรรมคัมชอน แฮอุนแดสกายแคปซูล (ไม่รวมค่าขึ้น) | ชายหาดแฮอุนแด

หมู่บ้านวัฒนธรรมคัมชอน ก่อตั้งขึ้นราวปี ค.ศ. 1950 เมื่อผู้อพยพในสงครามเกาหลีได้ลงหลักปักฐานกันที่นี่ โดยบ้านที่นี่สร้างแบบขั้นบันไดบนเชิงเขาชายฝั่ง ทำให้หมู่บ้านนี้มีชื่อเล่นว่า **"มาชูปิกชูแห่งปูซาน"** ตรอกซอกซอยหลายในหมู่บ้านแห่งนี้ ได้รับการตกแต่งอย่างมีชีวิตชีวาด้วยภาพจิตรกรรมฝาผนัง ประติมากรรมที่สร้างขึ้นโดยผู้อยู่อาศัยต่างร่วมมือร่วมใจกันสร้างสรรค์ รวมถึงการทาหลังคาบ้าน และตัวบ้านด้วยสีสันที่หลากหลาย และในความหลากหลายนี้เอง กอปรกับภูมิหลังทางประวัติศาสตร์ ผนวกเขากับศิลปะ ที่นี่จึงเป็นที่ดึงดูดผู้คนจากทั่วโลกให้มาชมความงดงามด้วยตาตนเอง

รับประทานอาหาร ณ ภัตตาคาร บริการท่านด้วย **ชาบู ชาบู (SHABU SHABU)** น้ำซุปต้นตำรับเกาหลี พร้อมด้วยเครื่องปรุง และวัตถุดิบที่คัดสรรเป็นพิเศษ เสิร์ฟพร้อมเครื่องเคียงนานาชนิด

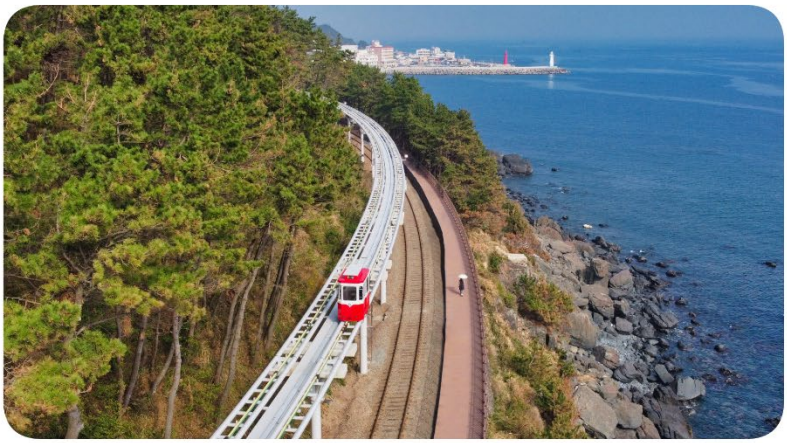

อุทยานรถไฟสายสีฟ้าแฮอุนแด การเดินทางด้วยระบบรางที่จะนำคุณดื่มด่ำกับความงามของทะเลปูซานด้วยรูปแบบที่ไม่ซ้ำใคร นั่นคือ รถไฟเลียบชายหาดที่ค่อย ๆ เคลื่อนผ่านไปบนรางรถไฟริมทะเล หรือเลือกตื่นตาตื่นใจมากยิ่งขึ้นกับการนั่ง SKY CAPSULE ที่วิ่งอยู่เหนือพื้นดินที่ความสูง 10 เมตร ซึ่งนับว่าเป็นรถไฟยกระดับในความสูงระดับนี้แห่งแรกในเกาหลีใต้ ... แต่ความงดงามยิ่งกว่า ไม่ว่าจะวิวเลียบหาดที่รัดบ

พื้นดิน หรือสูงเหนือยอดไม้ นั่นคือ วิวทะเลปูซาน โดยเฉพาะในยามพระอาทิตย์จะลับขอบฟ้า เป็นวิวที่สุดแสนโรแมนติกที่สุด ที่นับว่าคุ้มค่าแก่การลองสักครั้งด้วยตัวคุณเอง

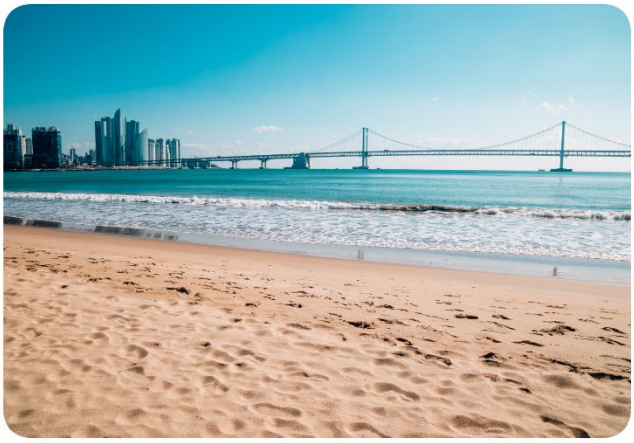

ชายหาดแฮอุนแด เป็นชายหาดที่มีชื่อเสียงที่สุดของเกาหลี โดยมีหาดทรายทอดยาวถึง 1.5 กิโลเมตร ครอบคลุมพื้นที่กว่า 58,400 ตารางเมตร ใช้เป็นที่สำหรับจัดกิจกรรมและงานเทศกาลต่าง ๆ ตลอดทั้งปี นอกจากนี้ในช่วงเวลาปกติก็ยังมีกิจกรรมต่าง ๆ ทางน้ำมากมายที่มีบริการตลอดแนวชายหาด รวมถึงร้านค้า ร้านอาหารนานาชนิดอีกด้วย

รับประทานอาหาร ณ ภัตตาคาร บริการท่านด้วย **หมูผัดซอสพริกเกาหลี** เป็นหนึ่งในเมนูที่รู้จักกันดีที่ใช้วัตถุดิบชั้นดี หมักในซอสพริกตำรับแท้ของเกาหลี รสชาติเผ็ดนิด หวานหน่อย รับประทานคู่กับข้าวสวยร้อนๆ หรือวางหมูลงบนผักสด พร้อมด้วยเครื่องเคียงต่าง ๆ ห่อเป็นคำรับประทานได้ตามใจชอบ

หลังจากนั้นนำท่านเข้าสู่ที่พัก **BUSAN HOTEL** หรือเทียบเท่า
โรงแรมมาตรฐานเกาหลีใต้

DAY 3

วัดแฮดงยงกุงซา | ซองโดสกายวอร์ค (ไม่รวมค่ากระเช้า) หอคอยแห่งปูซาน | ซอมยอนช้อปปิ้งสตรีทศูนย์ เปิดประสบการณ์การเดินทางสู่กรุงโซลด้วย KTX

รับประทานอาหารเช้า ณ ห้องอาหารโรงแรม

วัดแฮดงกุงซา วัดพุทธเก่าแก่ของปูซาน วัดสร้างอยู่บนโขดหินริมชายหาด ก่อตั้งโดยพระผู้ยิ่งใหญ่นามว่า พระนางซูโดซา ตั้งแต่ ค.ศ. 1376 และได้รับบูรณะครั้งใหญ่ในปี ค.ศ. 1970 ตัววัดหันหน้าออกทางทิศตะวันออก จึงทำให้เป็นจุดชมพระอาทิตย์ขึ้นที่สวยงามที่สุดแห่งหนึ่งของปูซาน ในบริเวณวัดมีเจดีย์สามชั้นในศิลปะแบบเกาหลี และสิงโตสี่ตัว ซึ่งแต่ละตัวถือเป็นสัญลักษณ์แห่งความยินดี ความโกรธ ความเศร้า และความสุข

เส้นทางแห่งเมฆซองโด หรือที่ รู้จักกันในชื่อ **ซองโดสกายวอล์ค (Songdo Skywalk)** ตั้งอยู่บนฝั่งตะวันออกของหาดซองโด เปิดใน ค.ศ. 2015 โดยมีทางเดินลอยฟ้ายาว 365 เมตร สร้างขึ้นเหนือผืนมหาสมุทรด้วยพื้นกระจก ทำให้ผู้มาเยือนได้รับประสบการณ์ที่น่าตื่นเต้นประหนึ่งเดินอยู่เหนือคลื่นทะเล.... นอกจากจะได้ชมวิวแบบพาโนรามาที่สวยงามของ Busan Air Cruise Marine Cable Car ที่ลอยข้ามมหาสมุทรและชายหาดซองโดสีทองที่ทอดยาว เรายังสามารถเห็นประภาคารและแท่นดำน้ำที่ได้รับการบูรณะขึ้นใหม่กลางทะเลอีกด้วย

รับประทานอาหาร ณ บริการท่านด้วย **เมนู พุลโกกิ (BULGOGI)** เมนูที่มีส่วนผสม หมูหมักชิ้นบางๆ ปลาหมึกสดๆ ผักต่างๆ นำมาต้มรวมกัน โดยสามารถทานได้ทั้งแบบแห้งและน้ำ พร้อมเครื่องเคียงต่างๆ ได้แก่ ถั่วงอกดอง วุ้นเส้นปรุงรสสาหร่าย กิมจิ

Busan Tower หรือ Diamond Tower เป็นสถานที่ท่องเที่ยวที่ตั้งอยู่ในเมืองปูซาน หอคอยแห่งนี้เปิดครั้งแรกในปี ค.ศ. 1973 อย่างไรก็ตาม ได้รับการบูรณะและบำรุงรักษาครั้งใหญ่ และเปิดให้บริการอีกครั้งเมื่อวันที่ 15 ธันวาคม ค.ศ. 2021 หอคอยแห่งนี้เป็นที่ชื่นชอบของชาวปูซาน และนักท่องเที่ยว ด้วยว่าหอแห่งนี้มีทิวทัศน์ที่สามารถมองเห็นได้โดยรอบเมืองปูซานในยามกลางวัน และในยามค่ำคืนวิวเมืองปูซานที่มีแสงไฟระยิบระยับเมืองมองลงมาจากบนหอคอยเปรียบได้กับ “เหล่าดาราบนผืนแผ่นดิน” นอกจากนี้ยังมีงานศิลปะจัดวางที่ด้านหน้าทางขึ้นหอคอย ทำให้เป็นจุดถ่ายรูปที่สมบูรณ์แบบ และนอกจากนี้ผู้ขึ้นไปยังหอคอยแห่งนี้สามารถเพลิดเพลิน และลิ้มรสกาแฟที่ทำโดยหุ่นยนต์ปาริสต้าที่ชื่อ Dataro

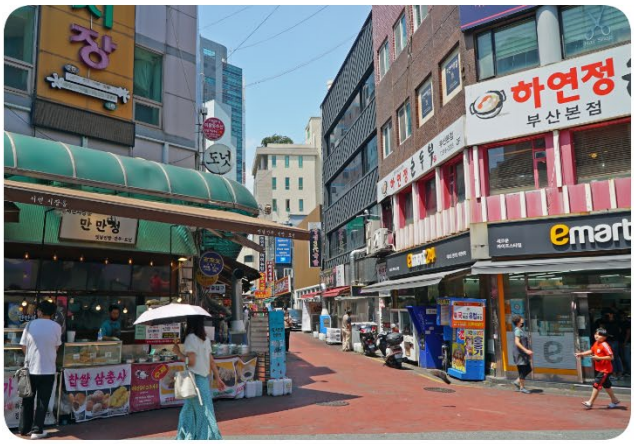

ซอมยอนช้อปปิ้งสตรีท แหล่งยอดฮิตของวัยรุ่น และคนหนุ่มสาวของเมืองปูซาน ตั้งอยู่ใจกลางเมืองระหว่างสถานีปูซานและหาดแฮอุนแด ทุกถนนและตรอกซอกซอยเต็มไปด้วยชีวิตชีวาตลอดทั้งวันด้วยคาเฟ่ ร้านอาหารหลากหลายชนิดจากทั่วโลก ร้านเครื่องสำอาง และร้านสินค้าแฟชั่นแบรนด์เนมต่าง ๆ นอกจากนี้ยังมีห้างสรรพสินค้าขนาดใหญ่ (Lotte) โรงภาพยนตร์ และห้างสรรพสินค้าใต้ดินอีกด้วย

รถไฟความเร็วสูงของเกาหลี หรือที่รู้จักกันในชื่อ **KTX** – **K**orea **T**rain e**X**press เปิดให้บริการเมื่อเดือนเมษายน ปี ค.ศ. 2004 ปัจจุบันมีรถไฟ KTX สองประเภท ได้แก่ KTX และ KTX-Sancheon ทั้งคู่ใช้ระบบล้อที่วิ่งไปบนราง .... KTX ทำให้เวลาในการเดินทางไปทุกที่ในเกาหลีใต้ ใช้เวลาลดลงอย่างมาก ซึ่ง ณ เวลานี้ การเดินทางไปยังจุดที่ไกลที่สุดด้วยรถไฟ KTX ใช้เวลาไม่ถึง 3 ชั่วโมง โดยรถไฟ KTX วิ่งด้วยความเร็ว 305 กิโลเมตร : ชั่วโมง

สำหรับการเดินทางด้วย KTX จากปูซานมายังกรุงโซลนั้นใช้เวลาเพียง**สองชั่วโมงครึ่ง** แต่หากเป็นรถไฟทั่วไปจะใช้เวลาถึง 5 ชั่วโมง ซึ่งใกล้เคียงกับการเดินทางด้วยรถยนต์ ในระยะทาง 390 กิโลเมตร... ที่สำคัญด้วยระยะเวลาที่ไม่มากเกินไป กับวิวสองข้างทางที่ท่านจะดื่มด่ำไปกับธรรมชาติของเกาหลีใต้ตลอดสองข้างทาง ความเป็นอยู่ของผู้คน บ้านเรือนทั้งในชนบท ชานเมือง หรือในเมือง จากหน้าต่าง KTX ที่สะท้อนให้เห็นความเป็นเกาหลีใต้ในประสบการณ์ใหม่ที่ควรลองสักครั้ง

รับประทานอาหาร ณ ภัตตาคาร บริการท่านด้วย **เมนู พุลโกกิ (BULGOGI)** เมนูที่มีส่วนผสม หมูหมักชิ้นบางๆ ปลาหมึกสดๆ ผักต่างๆ นำมาต้มรวมกัน โดยสามารถทานได้ทั้งแบบแห้งและน้ำ พร้อมเครื่องเคียงต่างๆ ได้แก่ ถั่วงอกดอง วุ้นเส้นปรุงรสสาหร่าย กิมจิ

หลังจากนั้นนำท่านเข้าสู่ที่พัก **BENIKEA SEOUL HOTEL** หรือเทียบเท่าโรงแรมมาตรฐานเกาหลีใต้

DAY 4 พระราชวังชางด็อก | ศูนย์โสม | ศูนย์น้ำมันสนเข็มแดง DUTY FREE | ศูนย์รวมของวัยรุ่นเกาหลีเมียงดง

รับประทานอาหารเช้า ณ ห้องอาหารโรงแรม

พระราชวังชางด็อกกุง พระราชวังหลวงแห่งที่สองที่สร้างต่อจากพระราชวังเคียงบก ในปี ค.ศ. 1405 เป็นพระราชวังที่มีความสำคัญอย่างมากต่อกษัตริย์หลายพระองค์ของราชวงศ์โชซอน เป็นพระราชวังที่มีความสมบูรณ์ที่สุดจากทั้ง 5 แห่ง และยังได้รับการขึ้นทะเบียนจาก UNESCO ว่าเป็นมรดกทางวัฒนธรรมในปี ค.ศ. 1997 อีกด้วย

จากนั้นพาท่านรู้จักและเข้าใจสมุนไพรโสมเกาหลี หรือราชาแห่งมวลสมุนไพร ที่ **ศูนย์โสม** เพราะเกาหลีใต้เป็นประเทศที่มีการผลิตโสมเกาหลีที่มีคุณภาพเป็นอันดับ 1 ของโลก และมีคุณประโยชน์นานัปการ เช่น ช่วยเสริมความแข็งแรงให้แก่ระบบย่อยอาหารและปอด ช่วยทำให้จิตใจสงบและเพิ่มพละกำลัง โดยมีสรรพคุณทางการแพทย์ ช่วยบำรุงหัวใจของคุณได้เป็นอย่างดี ช่วยป้องกันโรคหัวใจขาดเลือด ฯลฯ

นำท่านชม **ศูนย์น้ำมันสนเข็มแดง** ผลิตจากใบสนเข็มแดงในประเทศเกาหลี ที่มีสรรพคุณ ช่วยชะล้างไขมันในเส้นเลือด เพื่อป้องกันการอุดตันของเส้นเลือด พร้อมชมการสาธิต เพื่อให้ให้ท่านได้เห็นสรรพคุณอย่างชัดเจนมากยิ่งขึ้น

รับประทานอาหาร ณ ภัตตาคาร บริการท่านด้วย **เมนู จิมดัก (JIMDAK)** เมนูไก่ประกอบด้วยวุ้นเส้นสไตล์เกาหลี คลุกด้วยน้ำซุปรสชาติกลมกล่อม เสิร์ฟพร้อมข้าวสวยร้อนๆ พร้อมเครื่องเคียงเกาหลีต้นตำรับ

ช้อปปิ้งสินค้าปลอดภาษีที่ **ดิวตี้ฟรี (DUTY FREE)** ที่นี่มีสินค้าแบรนด์เนมชั้นนำให้ท่านได้เลือกซื้อมากมายกว่า 500 ชนิด ทั้ง เครื่องสำอาง น้ำหอม กระเป๋า นาฬิกา เครื่องประดับ ฯลฯ

พาท่านเพลิดเพลินกับการช้อปปิ้งที่ **ศูนย์รวมของวัยรุ่นเกาหลีเมียงดง** ได้ชื่อว่าเป็นแหล่งรวมแฟชั่นแบรนด์เกาหลีชั้นนำ ซึ่งในแต่ละวันจะมีวัยรุ่นเกาหลีมาเดินช้อปปิ้งกันอย่างล้นหลาม ท่านสามารถหาซื้อสินค้าได้อย่างหลากหลายทั้งเสื้อผ้า, รองเท้า, กระเป๋า, เครื่องสำอางซึ่งเป็นที่รู้จักอย่างดีของคนไทย อาทิ LANEIGE, ETUDE, IOPE, CHARMZONE, SKIN FOOD, THE FACE SHOP เป็นต้น ยังมี เสื้อผ้า เครื่องประดับ, ซีดีเพลง, วีซีดี-ดีวีดีหนังและซีรีย์ยอดฮิต ตลอดจนของที่ระลึกที่มีรูปดาราคนโปรดของท่านอยู่ในสินค้าหลากหลายชนิดให้ได้เลือกซื้อกัน.... หรือจะเลือกเดินตรงขึ้นเนินไปไม่ไกลนัก จะพบกับโบสถ์คาทอลิกหลังใหญ่ ซึ่งเป็นโบสถ์ประจำเขตปกครองกรุงโซล ตั้งตระหง่านอยู่บนเนิน หรือชื่ออย่างเป็นทางการคือ “อาสนวิหารพระนางมารีย์ผู้ปฏิสนธินิรมล” นอกจากจะได้ชมกับสถาปัตยกรรมที่สร้างมากว่า 130 ปี โดยรอบอาสนวิหารถูกตกแต่งด้วยศิลปะ แบบเกาหลีซึ่งที่นี่คุณอาจจะเห็นรูปปั้นพระเยซู ที่แปลกออกไป และที่พลาดไม่ได้ ดารานักร้องเกาหลีจำนวนไม่น้อยที่เป็นคาทอลิก เดินทางมาโบสถ์ที่แห่งนี้ เพื่อขอพรจากพระแม่มารีย์ โดยพระรูปของพระแม่ที่เป็นองค์อุปถัมภ์ประดิษฐานอยู่ในถ้ำที่จำลองมาจากเมืองลูร์ด ในประเทศฝรั่งเศส ที่ซึ่งเชื่อว่าพระแม่ประจักษ์มา

อิสระอาหารเย็น ณ ศูนย์รวมของวัยรุ่นเกาหลีเมียงดง ท่านสามารถเลือกเมนูเด็ดทั้งจากในร้านที่มีนับร้อยร้านในย่านดังกล่าว หรือจะเลือกสตรีทฟู้ดสไตล์เกาหลีที่มีอยู่ทุกตรอก ซอกซอยในย่านนี้อีกด้วยเช่นกัน....

หลังจากนั้นนำท่านเข้าสู่ที่พัก **BENIKEA SEOUL HOTEL**
หรือเทียบเท่า โรงแรมมาตรฐานเกาหลีใต้

DAY 5 พิพิธภัณฑ์สาหร่าย + เรียนทำข้าวห่อสาหร่าย + ชุดฮันบก ศูนย์อเมทิสต์ | ฮงแดช้อปปิ้งสตรีท KOREAN SUPERMARKET

รับประทานอาหารเช้า ณ ห้องอาหารโรงแรม

พิพิธภัณฑ์สาหร่าย ที่บอกเล่า และรวบรวมเรื่องต่าง ๆ เกี่ยวกับสาหร่าย อาหารชั้นยอดของเกาหลีใต้ที่กลายเป็นส่วนหนึ่งของ วัฒนธรรมการประกอบอาหารของชนชาติเกาหลี.... “ข้าวห่อสาหร่าย” อาหารประจำชาติเมนูขึ้นชื่อ .... เมื่อไปถึงถิ่นกำเนิดของเมนู ขอเชิญชวนทุกท่าน**เรียนรู้การทำข้าวห่อสาหร่าย**ด้วยตัวเอง พร้อมกับใช้โอกาสนี้ ร่วมเป็นส่วนหนึ่งในวัฒนธรรมการแต่งกายชุดประจำชาติอันงดงามของแดนโสมขาว โดย**ใส่ชุดฮันบก**หลากหลายแบบที่มีไว้ให้เลือก พร้อมถ่ายรูปกับฉากและพร็อพที่เตรียมไว้ เก็บเป็นที่ระลึกว่าครึ่งหนึ่ง ว่าเราได้เคยมาเยือนดินแดนที่มีวัฒนธรรมอันงดงามหลากหลายเช่นนี้

รับประทานอาหาร ณ ภัตตาคาร บริการท่านด้วย**บิบิมบับหรือข้าวยำเกาหลี** มาพร้อมกับซุปร้อนๆ เสิร์ฟมาเป็นชามข้าวสวยร้อน โรยหน้าด้วยผักที่ผัด และปรุงรสแล้ว, โคชูจัง (น้ำพริก) หรือทเว็นจัง (เต้าเจี้ยว) นอกจากนี้ยังนิยมใส่ไข่ดิบ ไข่ดาว หรือไข่ลวก และเนื้อสัตว์ที่หั่นบางๆ เช่นกัน จากนั้นคลุกส่วนผสมต่างๆ ให้เข้ากันดีก่อนรับประทาน

อเมทิสต์หนึ่งในอัญมณีที่เป็นสัญลักษณ์แห่งความมั่งคั่งของชาวเกาหลีมาตั้งแต่ในสมัยโบราณ ชาวเกาหลีเชื่อว่าช่วยบำบัดรักษาสุขภาพกาย เกี่ยวกับการไหลเวียนของโลหิต และบรรเทาอาการปวดหัว ทั้งยังสามารถเยียวยาผ่อนคลายจิตใจที่อ่อนล้า และยังเชื่ออีกว่าอเมทิสต์นำโชคลาภมายังผู้สวมใส่ และป้องกันสิ่งชั่วร้ายต่าง ๆ .... ณ **ศูนย์พลอยอเมทิสต์** ที่นี่ทุกท่านสามารถหาซื้ออเมทิสต์ของแท้ ในราคาพิเศษที่ถูกนำมาทำเป็นเครื่องประดับอันล้ำค่าในรูปแบบต่าง ๆ

นำทุกท่านสู่ **ฮงแดวอร์คกิ้งสตรีท** เป็นถนนย่านมหาวิทยาลัยฮงอิก ซึ่งมีชื่อเสียงด้านศิลปะ ที่นี่จะมีบรรดานักศึกษานำของประดิษฐ์จากแฮนด์เมดมาวางจำหน่ายและมีร้านค้าขายสินค้าวัยรุ่นต่าง ๆ รวมถึงเหล่าไอดอลนิยมมาแสดงดนตรี เต้น หรือทำกิจกรรมต่าง ๆ เพื่อแสดงความสามารถกันในย่านนี้ .... อิสระให้ท่านได้เดินเล่นและชมงานศิลปะตลอดทาง

หลังจากนั้นได้เวลานำท่านสู่ สนามบินอินชอน เพื่อเตรียมตัวเดินทางกลับเชียงใหม่ ระหว่างทางแวะช้อปปิ้งที่ **KOREAN SUPERMARKET** เพื่อซื้อของฝากที่ระลึก มีร้านขนมพื้นเมืองเกาหลีหลากหลายชนิด กิมจิ ไก่ตุ๋นโสมที่บรรจุอยู่ในถุงสุญญากาศ ตะเกียบ ถ้วยใส่ข้าว ฯลฯ

ได้เวลานำท่านออกเดินทางสู่สนามบิน

ออกเดินทางจาก ท่าอากาศยานนานาชาติอินชอน สู่ ท่าอากาศยานสุวรรณภูมิ

สายการบิน	รหัสเที่ยวบิน	BKK >> PUS	รหัสเที่ยวบิน	ICN >> BKK
JEJU air JEJU AIR	7C2252	01:10 – 08.30	7C2205	20:40 - 00:35

อัตราค่าบริการ

เดือนตุลาคม

พีเรียดเดินทาง	ราคาผู้ใหญ่
04 – 08	23,900.-
25 - 29	24,900.-
11 – 15 | 19 - 23	25,900.-

หมายเหตุ: อัตราค่าบริการ

+ หากท่านต้องการห้องสำหรับพักเดี่ยว สามารถจ่ายเพิ่มเติมอีก **ท่านละ** 5,900.- จากราคาผู้ใหญ่

+ หากท่านต้องการเดินทางแบบไม่ใช้ตั๋ว (JOIN LAND) คิดราคา **ท่านละ** 9,900.- บาท/ท่าน | **ทารก** 6,000.- (ไม่เกิน 2 ขวบ)

กรุณาอ่านรายละเอียดโปรแกรมและเงื่อนไขต่างๆให้ละเอียดก่อนยืนยันการจอง

เจ้าหน้าที่จะส่งใบนัดหมายการเดินทางให้ภายใน 5-7 วันก่อนเดินทางเท่านั้น!!!

หากมีการเปลี่ยนแปลงจะรีบแจ้งให้ทราบ หากมีข้อสงสัยกรุณาสอบถามเจ้าหน้าที่ทันที

ลูกค้ามีความจำเป็นต้องเข้าร้านตามโปรแกรมทัวร์ อันได้แก่ ศูนย์โสม, ศูนย์สมุนไพร, ศูนย์เวชสำอาง, ศูนย์น้ำมันสนแดง, ศูนย์พลอยอเมทิส หากท่านไม่ต้องการเข้าร้านดังกล่าว บริษัทขอสงวนสิทธิ์ในการเก็บค่าบริการเพิ่มท่านละ 300 USD

กรุณาชำระมัดจำหลังจากวันจองภายใน 3 วัน

และชำระส่วนที่เหลือทั้งหมดก่อนการเดินทางภายใน 14 วัน ***มัดจำขั้นต่ำ 10,000.-บาท/ท่าน/ทริป***

เอกสารสำคัญตามเงื่อนไขการท่องเที่ยวเกาหลี

1. ลงทะเบียน K-ETA โดยชำระค่าธรรมเนียมการลงทะเบียนเพิ่มท่านละ 990.- บาท(ต่อครั้ง)
2. ลงทะเบียน Q-CODE ทางบริษัทดำเนินการให้ ไม่มีค่าธรรมเนียม
3. เอกสารในการลงทะเบียน K-ETA โดยเฉพาะหนังสือเดินทาง ต้องเป็นเอกสารที่ใช้ในการเดินทางจริงเท่านั้น

หมายเหตุ ทางบริษัทจะไม่รับผิดชอบต่อผลใด ๆ ของการลงทะเบียน K-ETA ที่เกิดจากการลงทะเบียนเองในทุกกรณี

อัตราทัวร์รวม

- ☑ ค่าตั๋วเครื่องบินไป-กลับ ตามเส้นทางที่ระบุในรายการชั้นทัศนาจร ไป-กลับพร้อมคณะ
- ☑ ค่าอาหารทุกมื้อ ตามที่ระบุในรายการ
- ☑ ค่าเข้าชมสถานที่ต่างๆ ตามรายการ
- ☑ ค่าที่พักตามระบุในรายการ พักห้องละ 2 หรือ 3 ท่าน ตามโรงแรมที่ระบุ หรือเทียบเท่า
- ☑ ค่ารถรับ-ส่ง และนำเที่ยวตามรายการ
- ☑ ค่าภาษีสนามบิน ทุกแห่งที่มี
- ☑ ค่าน้ำหนักกระเป๋าสัมภาระท่านละ 15 กก.
- ☑ ค่าประกันอุบัติเหตุระหว่างเดินทาง วงเงินท่านละ 1,000,000 บาท (เงื่อนไขตามกรมธรรม์)
- ☑ ค่าบัตรเข้าสวนสนุกตามโปรแกรม
- ☑ ปลั๊กไฟ ADAPTER

อัตราทัวร์ไม่รวม

- ☒ **ค่าดำเนินการลงทะเบียน K-ETA (กรณีให้ทางบริษัทจัดทำให้) รวมถึงค่าใช้จ่ายต่าง ๆ ที่เกี่ยวข้องทั้งหมด**
- ☒ ค่าใช้จ่ายส่วนตัว อาทิ ค่าทำหนังสือเดินทาง, ค่าโทรศัพท์ส่วนตัว, ค่าซักรีด, มินิบาร์ในห้อง, รวมถึงค่าอาหาร และเครื่องดื่มที่สั่งเพิ่มนอกเหนือรายการ (หากท่านต้องการสั่งเพิ่มกรุณาติดต่อหัวหน้าทัวร์แล้วจ่ายเพิ่มเองต่างหาก)
- ☒ ค่าทิปคนขับรถ และไกด์ท้องถิ่น ท่านละ 1,500 บาท
- ☒ หากผู้เดินทางไม่ได้ถือหนังสือเดินทางประเทศไทย มีค่าใช้จ่ายเพิ่มเติม 5,000 บาท
- ☒ ค่าภาษีมูลค่าเพิ่ม 7% และภาษีหัก ณ ที่จ่าย 3%
- ☒ ค่าน้ำหนักกระเป๋าสัมภาระ ที่หนักเกินสายการบินกำหนด (ปกติ 15 กก.)
- ☒ ค่าวีซ่าสำหรับพาสปอร์ตต่างด้าว กรุณาเตรียมเอกสารคือ 1.พาสปอร์ต 2.ใบประจำตัวคนต่างด้าว 3.ใบสำคัญถิ่นที่อยู่ 4.สำเนาทะเบียนบ้าน(ถ้ามี) 5.สมุดบัญชีเงินฝาก(ถ้ามี) 6.รูปถ่ายสี 2 นิ้ว 2 รูป แล้วทางบริษัทฯจะเป็นผู้ดำเนินการยื่นวีซ่าให้ท่านโดยจ่ายค่าบริการต่างหาก (สำหรับหนังสือเดินทางต่างด้าวเจ้าของหนังสือเดินทางต้องทำเรื่องแจ้งเข้า-ออกด้วยตนเองก่อนจะยื่นวีซ่า)

หมายเหตุ

- **กรุณาศึกษารายละเอียดต่าง ๆ เกี่ยวกับมาตรการใหม่ของประเทศเกาหลีใต้ในการเดินทางเข้าประเทศ และปฏิบัติตามอย่างเคร่งครัด**
- จำนวนผู้เดินทาง ขั้นต่ำ ผู้ใหญ่ 25 ท่าน ขึ้นไป
- เที่ยวบิน ราคารายการท่องเที่ยว และอาหาร สามารถเปลี่ยนแปลงได้ตามความเหมาะสมโดยมิต้องแจ้งให้ทราบล่วงหน้า(คำนึงถึงผลประโยชน์ของผู้เดินทางเป็นสำคัญ)
- ขอสงวนสิทธิ์ในการเปลี่ยนแปลงเที่ยวบินและตารางการบินทั้งไปและกลับโดยมิต้องแจ้งให้ทราบล่วงหน้า

- กรณีที่กองตรวจคนเข้าเมือง,เจ้าหน้าที่กรมแรงงานทั้งที่ไทยและในต่างประเทศ ปฏิเสธมิให้ท่านเดินทางออกหรือเข้าประเทศ เนื่องจากมีสิ่งผิดกฎหมาย เอกสารเดินทางไม่ถูกต้องการกระทำที่ส่อไปในทางผิดกฎหมาย การหลบหนีเข้าออกเมือง หรือในกรณีอื่นๆการพิจารณาเป็นเอกสิทธิ์และวิจารณญาณของเจ้าหน้าที่ตรวจคนเข้าเมืองและเจ้าหน้าที่กรมแรงงานเท่านั้น ซึ่งอยู่นอกเหนือความรับผิดชอบของบริษัทไม่สามารถทำการเลื่อนวันหรือคืนเงินได้ (เนื่องจากตั๋วเครื่องบินเป็นตั๋วราคาพิเศษ ไป-กลับ แบบหมู่คณะ) ทั้งนี้บริษัทฯ ขอสงวนสิทธิ์ไม่คืนค่าทัวร์หรือค่าบริการไม่ว่ากรณีใดๆ ทั้งสิ้น
- หนังสือเดินทาง (Passport) ของท่าน นับจากวันที่เดินทางไปและกลับ ต้องมีอายุเหลือใช้งานมากกว่า 6 เดือนขึ้นไป และต้องเหลือหน้ากระดาษพอให้เจ้าหน้าที่ตรวจคนเข้าเมืองสามารถประทับตราได้ และต้องอยู่ในสภาพที่สมบูรณ์ ไม่ชำรุด หรือฉีกขาด
- ทางบริษัทฯ จะไม่รับผิดชอบใดๆ ทั้งสิ้นหากเกิดกรณีความล่าช้าจากสายการบิน, การนัดหยุดงาน, ภัยธรรมชาติ, การจ่อการจลาจล, การปฏิวัติและอื่นๆ ที่เกิดขึ้นไม่ว่าจะเป็นทางตรงหรือทางอ้อม
- ทางบริษัทฯ จะไม่รับผิดชอบใดๆ ทั้งสิ้น หากเกิดสิ่งของสูญหายจากการโจรกรรม และ/หรือ เกิดอุบัติเหตุที่เกิดจากความประมาทของตัวนักท่องเที่ยวเอง รวมถึงการเจ็บป่วย และการตาย
- หลังจากได้รับเอกสารเรียกเก็บเงิน (Invoice) กรุณาชำระเงิดมัดจำภายใน 3 วัน และส่งหลักฐานการชำระเงินพร้อมหน้าพาสปอร์ตของผู้เดินทาง และชำระเงินทั้งหมดก่อนการเดินทางภายใน 14 วัน
- ทางบริษัทฯ จะไม่รับผิดชอบใดๆ ทั้งสิ้นหากท่านใช้บริการของทางบริษัทฯ ไม่ครบ อาทิไม่เที่ยวบางรายการ, ไม่ทานอาหารบางมื้อ เพราะค่าใช้จ่ายทุกอย่าง ทางบริษัทฯ ได้ชำระค่าใช้จ่ายให้กับต่างประเทศแบบเหมาขาดก่อนออกเดินทางแล้ว
- เมื่อท่านตกลงชำระเงินไม่ว่าทั้งหมดหรือบางส่วนกับทางบริษัทฯ ทางบริษัทฯ จะถือว่าท่านได้ยอมรับในเงื่อนไขข้อตกลงต่างๆ ที่ได้ระบุไว้แล้วทั้งหมด
- ทางบริษัทฯ ขอสงวนสิทธิ์ในการเปลี่ยนแปลงรายละเอียดบางประการในทัวร์นี้ได้ตามความเหมาะสม ทั้งนี้ขึ้นอยู่กับเวลาการจราจร สภาพอากาศ และเหตุสุดวิสัยอื่นๆที่อาจเกิดขึ้นได้ ทั้งนี้เพื่อความปลอดภัยและประโยชน์ของผู้เดินทางเป็นสำคัญ
- มัคคุเทศก์ พนักงาน และตัวแทนของบริษัทฯ ไม่มีสิทธิ์ในการให้คำสัญญาใดๆ ทั้งสิ้นแทน บริษัทฯ นอกจากมีเอกสาร ลงนามโดยผู้มีอำนาจของบริษัทฯ กำกับเท่านั้น
- ในกรณีที่ลูกค้าตั้งครรภ์ ต้องมีใบรับรองจากแพทย์ว่าสามารถเดินทางท่องเที่ยวได้ และมีอายุไม่เกิน 7 วัน นับจากวันที่เดินทาง และต้องแจ้งให้ทางบริษัททราบล่วงหน้า
- กรณีกรุ๊ปส่วนตัว กรุ๊ปเหมา กรุ๊ปนักเรียน กรุ๊ปดูงาน ไม่สามารถใช้ราคาดังกล่าวในโปรแกรมได้
- กรณีที่ท่านซื้อเฉพาะแพ็คเกจทัวร์ไม่รวมตั๋วเครื่องบิน จะไม่รวมค่าประกันอุบัติเหตุระหว่างเดินทาง วงเงินท่านละ 1,000,000 บาท (เงื่อนไขตามกรมธรรม์)

การยกเลิก

- ต้องยกเลิกก่อนวันเดินทางไม่น้อยกว่า 45 วันเท่านั้น คืนเงินค่าบริการร้อยละ 100 ของค่าบริการที่ชำระแล้ว
- หากยกเลิกการเดินทางน้อยกว่า 45 วัน ขอสงวนสิทธิ์ไม่คืนค่าทัวร์ทุกกรณี
- ในกรณีกรุ๊ปส่วนตัว กรุ๊ปเหมา กรุ๊ปนักเรียน กรุ๊ปดูงาน เมื่อชำระแล้วไม่สามารถคืนเงินใดๆทั้งสิ้น

ช่วงเทศกาลไม่สามารถยกเลิกหรือเปลี่ยนชื่อผู้เดินทางได้ กรุ๊ปที่เดินทางต้องการันตีมัดจำกับสายการบิน หรือผ่านตัวแทนในประเทศ หรือต่างประเทศ รวมถึงเที่ยวบินพิเศษเช่น CHARTER FLIGHT, EXTRA FLIGHT

จะไม่มีการคืนเงินมัดจำ หรือ ค่าทัวร์ทั้งหมด